

# **iGET**

## DZWON WIDEO DS1

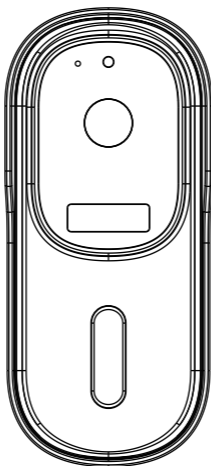

### Instrukcja obsługi - PL

Przed użyciem przeczytaj instrukcję obsługi

# ZAWARTOŚĆ

1. Opis produktu .....	1-2
2. W połączeniu z dzwonkiem do drzwi.....	3
3. Pobierz aplikację i połącz .....	4-6
4. Ustawienie.....	7
5. Udostępnij urządzenie.....	7
6. Odłącz urządzenie .....	8
7. Więcej usług .....	9
8. Instalacja produktu.....	9-10
9. Funkcje .....	11
10. FAQ .....	11-12
11. Środki ostrożności, deklaracja.....	13-14

# 1. Opis produktu

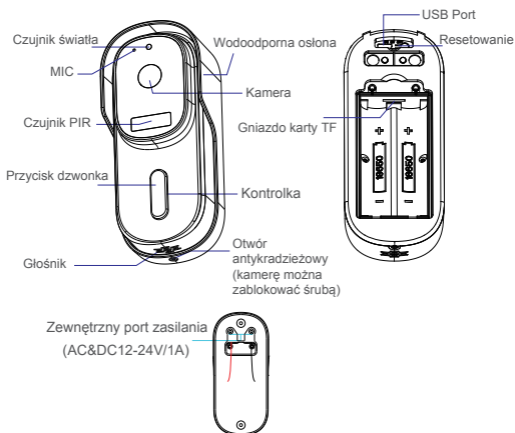

## Parametry techniczne

APP	iGET HOME
Zasilacz	<ul style="list-style-type: none"><li>• 2*18650 5200mAh Bateria (ładowanie 4-8h przy pierwszym użyciu, adapter do ładowania: 5V/2A &gt; 2 A. Wejście zas. zewnętrznego: AC&amp;DC12-24V/1A</li></ul>
Przycisk dzwonka	Naciśnij przycisk, aby aktywować DS1
Kontrolka	<ul style="list-style-type: none"><li>• Świeci się czerwona lampka: sieć kamer jest nieprawidłowa</li><li>• Czerwone światło miga: oczekiwanie na połączenie Wi-Fi lub połączenie teraz (szybciej miga)</li><li>• Niebieskie światło stałe włączone: kamera działa prawidłowo</li></ul>
Mikrofon	Przechwytuje dźwięk do Twojego filmu

Typ czujnika	1/3" CMOS
Pixel	2-mega pixel
Minimalne natężenie oświetlenia	Min Color 0.01Lux@F1.2 Color 0.01Lux@F1.2 Black and White 0.001Lux@F1.2
Kąt widzenia	170°
Migawka	1/25~1/100,000 /s
IR	4pcs 5mm 850nm LED
WDR	Digital WDR
Kompresja wideo Standard	H.264/H.265
Kompresja Wyjściowa szybkość tr.	32Kbps~2Mbps
Maksymalny obraz Rezolucja	1920×1080
Frame Rate	1~25 /s
Audio	Full duplex audio
Przechowywanie	TF Card (Max. 128G) & Cloud Storage
Ustawienie obrazu	Wsparcie HD/SD, wsparcie mirror
Reset	Wsparcie
Protokół interfejsu	Prywatny
Protokół komunikacyjny	TCP/IP, HTTP, DHCP, DNS
Ogólna funkcja	Dual stream, ochrona hasła
WIFI	Wsparcie 2.4G WIFI IEEE802.11b/g/n
Metoda wyzwalania	Obsługa wyzwalania przycisku, wyzwalanie wykrywania ruchu PIR
Temperatura i wilgotność pracy	-20℃~50℃, wilgotność poniżej 90% (bez kondensacji)
Wodoodporny	IP65



## 2. W połączeniu z DS1 do drzwi

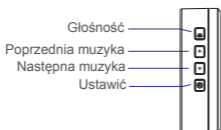

Dzwonek wideo jest włączony przed sparowaniem z dzwonkiem do drzwi:

Dzwonek wideo może być używany z dzwonkiem do drzwi (produkty zostały już sparowane fabrycznie). Jeśli chcesz wymienić dzwonek wideo, zwiększyć lub zmniejszyć ilość dzwonka, wykonaj poniższe czynności:

### 1. Nauka parowania kodów

Naciśnij i przytrzymaj przycisk „Set” przez około 3 sekundy, dzwonek do drzwi zadzwoni (głos ptaka), naciśnij dzwonek wideo 2 razy w ciągu 30 sekund. Jeśli dzwoni dzwonek do drzwi, parowanie powiodło się. Jeśli dzwonek do drzwi nie dzwoni, naciśnij ponownie dzwonek wideo do momentu sparowania zakończony powodzeniem. Aby dopasować wiele dzwonekó wideo, powtórz powyższą operację.

### 2. Usuń parowanie

Naciśnij i przytrzymaj przycisk „Set” przez około 10 sekund, aż dzwonek drzwi zadzwoni dwa razy. Cały kod parowania zostanie całkowicie usunięty.



### 3. Pobierz aplikację i połącz

iGET HOME jest dostępny zarówno na iOS, jak i na Androida. Wyszukaj nazwę „iGET HOME” w APP Store lub zeskanuj kod QR, aby pobrać aplikację.

Wsparcie



#### Skonfiguruj router

To urządzenie obsługuje tylko router Wi-Fi 2.4GHZ, nie obsługuje routera 5GHZ, należy ustawić odpowiednie parametry routera przed konfiguracją WIFI. Hasło WIFI nie może zawierać znaków specjalnych, takich jak ~!@#\$\$%^&\*() itp. Podczas konfigurowania wifi dla urządzenia, telefon komórkowy i urządzenie znajdują się tak blisko routera, co może przyspieszyć konfigurację urządzenia.



Please keep network available



#### Proces rejestracji

Otwórz aplikację iGET HOME, kliknij „Zarejestruj się”, przeczytaj „Politykę prywatności” i kliknij „Zgadzam się”. Wprowadź prawidłowy i prawidłowy numer telefonu komórkowego lub adres e-mail, a następnie kliknij „Kontynuuj”. I wprowadź kod weryfikacyjny, a następnie zaloguj się do aplikacji.

#### Łączyć

- 1 Kliknij ikonę „Dodaj urządzenie” lub „+”, aby dodać kamerę. Kliknij „Bezpieczeństwo i nadzór wideo” >> „Inteligentna kamera (Wi-Fi)” lub „Inteligentny dzwonek”.

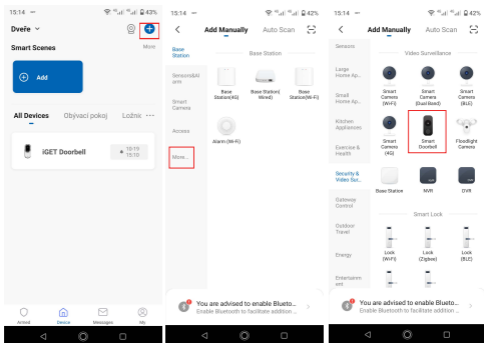

2) W interfejsie „Dodaj urządzenie” kliknij ikonę „Dalej”, a następnie wprowadź nazwę i hasło WIFI.

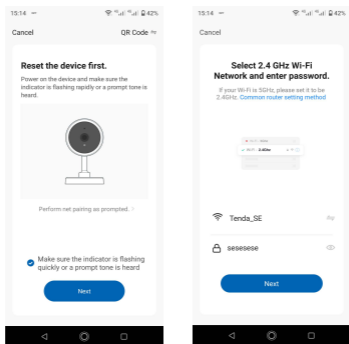

Notatka:

- 1) Kamera obsługuje tylko sieć WIFI 2,4 GHz.
- 2) Nazwa i hasło WIFI nie mogą przekraczać 24 cyfr.
- 3) Upewnij się, że wskaźnik szybko miga przed wejściem na stronę WIFI. Jeśli nie, spróbuj zresetować urządzenie.

- 3 Użyj dzwonka wideo, aby zeskanować kod QR w telefonie komórkowym (proszę umieścić kod QR telefonu komórkowego naprzeciwko dzwonka wideo około 15-20 cm), aż usłyszysz dzwonek do drzwi Komunikat dźwiękowy „dong dong” i wskaźnik dzwonka migają na niebiesko. Następnie kliknij ikonę „Słyszałem monit”.

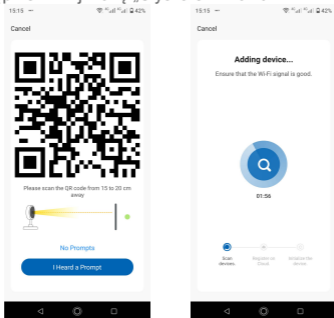

- 4 Podczas łączenia upewnij się, że router, telefon komórkowy i dzwonek do drzwi są jak najbliżej. Po pomyślnym dodaniu dzwonka możesz kliknąć "✎" ikonę, aby zmienić nazwę dzwonka.

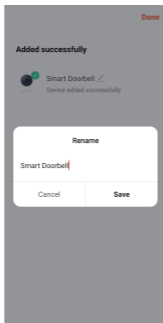

## 4. Ustawienie

W interfejsie „Inteligentny dzwonek wideo” możesz kliknąć „...” ikonę, aby ustawić podstawowe funkcje dzwonka.

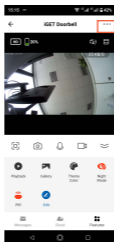

Wskazówka dotycząca zasilania baterii: stan naładowania baterii i stan ładowania można sprawdzić w interfejsie aplikacji:



wskazuje stan naładowania baterii.



wskazuje stan naładowania akumulatora.

## 5. Udostępnij urządzenie

W interfejsie „Video Doorbell” możesz kliknąć ikonę „Udostępnij urządzenie”, a następnie kliknąć ikonę „Dodaj udostępnianie” i wprowadzić numer telefonu lub adres e-mail, aby udostępnić urządzenie. Uwaga: powiedz współdzielonym członkom, aby najpierw pobrali i zarejestrowali aplikację iGET HOME.

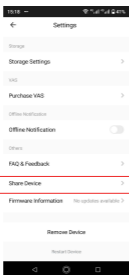

## 6. Odlącz urządzenie

### Odlącz urządzenie

1. W interfejsie domowym kliknij „Zarządzanie urządzeniami” w ikonie „...”, a następnie wybierz inteligentny dzwonek wideo i kliknij „Usuń urządzenie”, aby usunąć urządzenie.

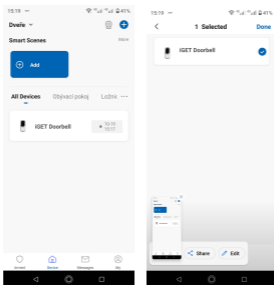

2. W interfejsie „Doorbell” kliknij ikonę „...”, a następnie kliknij „Usuń urządzenie” na końcu interfejsu ustawień, aby go usunąć.

### Usuń udostępnione urządzenie

Jeśli nie musisz udostępniać urządzenia, możesz kliknąć udostępnione konto, przesunąć palcem w lewo, aby kliknąć „Usuń”, i nie udostępniać więcej urządzenia.

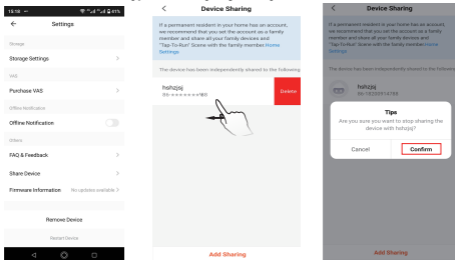

## 7. Więcej usług

Jeśli chcesz korzystać z większej liczby usług, możesz kliknąć ikonę „Ja”, a następnie kliknąć „Usługi głosowe innych firm” > „Więcej” (np. usługi głosowe Alexa, Asystent Google itp.) lub „Polecane” (np. Przechowywanie w chmurze, Powiadomienie o wiadomości itp.), ale może być pobierana opłata za usługę. Proszę sprawdzić wskazówki dotyczące aplikacji dla konkretnych opłat.

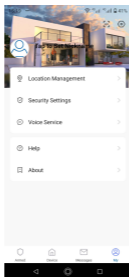

## 8. Instalacja produktu

Przed instalacją wykonaj operację zgodnie z instrukcją obsługi i umieść dzwonek w miejscu instalacji, aby sprawdzić, czy dzwonek działa dobrze, czy nie.

Uwaga: Nie instaluj dzwonka na metalowych drzwiach, aby metalowe drzwi nie osłaniały sygnału Wi-Fi.

### Metody instalacji dzwonka

#### 1. Montaż taśmy dwustronnej 3M:



- 1 Oderwij dwustronną taśmę na tylnej płycie dzwonka.

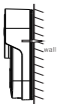

- 2 Napraw tylną płytę dzwonka do ściany (upewnij się, że powierzchnia jest gładka i wolna od kurzu) i naciśnij około 30 sekund, aby ją naprawić.

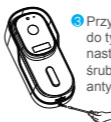

- 3 Przymocuj dzwonek do tylnej płyty, a następnie przymocuj śrubą antykradzieżową.

## 2. Instalacja śrubowa:



- 1 Użyj tylnej płyty dzwonka, aby zlokalizować otwór, wywierć otwór i przymocuj gumową zatyczkę do otworu.

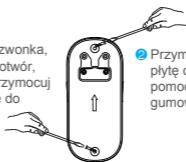

- 2 Przymocuj tylną płytę dzwonka za pomocą śrub do gumowej zaślepki.



- 3 Przymocuj dzwonek do tylnej płyty za pomocą śruby antykradzieżowej.

## Demontaż dzwonka

Odkręć śrubokrętem śrubę zabezpieczającą przed kradzieżą, a następnie chwyć dzwonek i popchnij go, aby go wyjąć.





## 9. Funkcje

### Dwukierunkowy dźwięk

Gdy gość naciśnie przycisk dzwonka, otrzymasz powiadomienie o połączeniu. Możesz zobaczyć i usłyszeć gościa, jeśli uzyskasz połączenie w swojej aplikacji.

### Wykrywanie ruchu PIR

Powiadomienie o połączeniu zostanie wysłane do aplikacji telefonu po wykryciu ruchu.

### Udostępnij urządzenie

Dzwonek do drzwi można udostępnić rodzinie i znajomym, a także podgląd online.

### Nagrywać

Nagrywaj każdą chwilę, korzystając z pamięci na karcie SD lub pamięci w chmurze.

### Nocna wizja

Potężne widzenie w nocy oznacza brak przerw nawet w nocy.



Dzień



Noc

## 10. FAQ

**Q:** Na co powinienem zwrócić uwagę podczas testowania?

**A:** Przed testowaniem przeczytaj uważnie naszą instrukcję, jeśli masz jakiegokolwiek pytania, skontaktuj się z naszą fabryką. Co najważniejsze, rozmawiając z gościem przed dzwonkiem, umieść telefon w odległości co najmniej 5 m od dzwonka, co nie spowoduje zakłóceń sygnału ani szumów.

- Q:** Kiedy należy zresetować dzwonek do drzwi? I jak zresetować?
- A:** Należy go zresetować, gdy dzwonek do drzwi nie działa normalnie lub nie można go podłączyć do telefonu. Możesz użyć śrubokręta lub innego narzędzia, aby nacisnąć otwór resetowania przez około 10 sekund, aby zresetować.
- Q:** Co zrobić, jeśli wielokrotne dodawanie nie powiodło się?
- A:** Po pierwszym dodaniu zresetuj dzwonek lub wyłącz zasilanie, a następnie spróbuj dodać ponownie. Obsługuje tylko router WIFI 2,4 GHz, upewnij się, że używasz routera WIFI 2,4 GHz, a także popraw hasło Wi-Fi.
- Q:** Nie można prawidłowo wyświetlić podglądu dzwonka?
- A:** Sprawdź, czy sieć jest dobra, czy nie, możesz umieścić dzwonek blisko routera. Jeśli nadal nie działa, zresetuj dzwonek i dodaj ponownie.
- Q:** Jak zmienić sieć dzwoneków na inny router?
- A:** Usuń urządzenie w aplikacji i ponownie skonfiguruj urządzenie.
- Q:** Dlaczego nie mogę otrzymać powiadomienia o wiadomości push przez aplikację na telefon?
- A:** Potwierdź, że aplikacja działa poprawnie na telefonie, a odpowiednia funkcja przypomnienia została otwarta, na przykład powiadomienie o wiadomości i potwierdzenie uprawnień w systemie telefonicznym.
- Q:** Dlaczego urządzenie nie identyfikuje karty SD?
- A:** Włóż kartę SD przed włączeniem dzwonka. I upewnij się, czy karta SD jest dobra i jest w formacie FAT32, czy nie.

### **Środki ostrożności:**

Unikaj ekspozycji na pola magnetyczne.

Trzymaj urządzenie z dala od urządzeń medycznych.

Unikaj ekstremalnych temperatur (-30°C, +50°C).

Utrzymuj urządzenie w stanie suchym.

W przypadku wystąpienia takich przypadków prosimy

o kontakt z autoryzowanym serwisem lub

dystrybutorem: Wilgoć dostała się do urządzenia.

Urządzenie jest uszkodzone mechanicznie.

Urządzenie jest mocno przegrzane.



1) Do użytku domowego: Oznaczenie (przekreślony kosz na śmieci) na produkcie lub w towarzyszących dokumentach oznacza, że zużytego sprzętu elektrycznego i elektronicznego nie należy wyrzucać wraz z odpadami domowymi. Aby zapewnić prawidłową utylizację produktu, oddaj go do wyznaczonego punktu zbiórki, gdzie zostanie on bezpłatnie przyjęty. Prawidłowa utylizacja tego produktu pomoże zachować cenne zasoby naturalne i zapobiegnie wszelkim potencjalnym negatywnym wpływom na środowisko i zdrowie ludzkie, które w przeciwnym razie mogłyby być spowodowane niewłaściwą utylizacją odpadów. Aby uzyskać więcej informacji, skontaktuj się z lokalnymi władzami lub najbliższym punktem zbiórki. Niewłaściwa utylizacja tych odpadów może podlegać karze zgodnie z przepisami krajowymi. Informacje dla użytkowników dotyczące utylizacji urządzeń elektrycznych i elektronicznych (do użytku korporacyjnego i biznesowego): W celu prawidłowej utylizacji urządzeń elektrycznych i elektronicznych poproś o szczegółowe informacje u sprzedawcy lub dystrybutora. Informacje dla użytkowników dotyczące utylizacji urządzeń elektrycznych i elektronicznych w innych krajach poza UE: Powyższy symbol (przekreślony kosz na śmieci) jest ważny tylko w krajach UE. W celu prawidłowej utylizacji urządzeń elektrycznych i elektronicznych, poproś o szczegóły odpowiednie władze lub sprzedawcę. Wszystko wyraża symbol przekreślonego kosza na kółkach na produkcie, opakowaniu lub w materiałach drukowanych. Zgłoś roszczenie o naprawę gwarancyjną urządzenia u swojego sprzedawcy. Jeśli masz pytania techniczne lub problemy, skontaktuj się ze sprzedawcą. Postępuj zgodnie z zasadami pracy ze sprzętem elektrycznym. Użytkownik nie może demontować urządzenia ani wymieniać żadnej jego części. Otwieranie lub zdejmowanie pokryw stwarza ryzyko porażenia prądem. W przypadku nieprawidłowego ponownego montażu i późniejszego podłączenia jesteś również narażony na porażenie prądem.

Deklaracja zgodności:

Firma INTELEK spol. s r.o. niniejszym oświadcza, że wszystkie urządzenia DS1 i CHS1 są zgodne z zasadniczymi wymaganiami i innymi stosownymi postanowieniami dyrektywy 2014/53/UE. Pełny tekst deklaracji zgodności UE jest dostępny na tej stronie internetowej [www.iget.eu](http://www.iget.eu).

Okres gwarancji na produkt wynosi 24 miesiące, chyba że zaznaczono inaczej.



RoHS:

Zastosowane w urządzeniu komponenty spełniają wymagania dotyczące ograniczenia substancji niebezpiecznych w urządzeniach elektrycznych i elektronicznych zgodnie z Dyrektywą 2011/65/UE. Deklarację RoHS można pobrać z [www.iget.eu](http://www.iget.eu).

Obsługa sprzętu radiowego:

CZ: Ten sprzęt radiowy może być eksploatowany w Republice Czeskiej na podstawie ogólnych zezwoleń VO-R / 1 / 05.2018-2 i VO-R / 12 / 09.2010-12.

SK: Ten sprzęt radiowy może być eksploatowany na podstawie zezwoleń ogólnych VPR - 07/2014, VPR - 02/2018 i VPR - 35/2012.

Wyłączny importer/producent produktów iGET do EU:

INTELEK spol. s r.o.,

Siedziba: Olivova 2096/4, 11000 Praha - Nové Město, CZ,

Oddział: Ericha Roučky 1291/4, 627 00 Brno - Černovice, CZ,

<http://www.iget.eu>

WSPARCIE: <http://www.iget.eu/helpdesk>

Copyright © 2021 INTELEK spol. s r.o.,

Wszelkie prawa zastrzeżone.

**To urządzenie może być używane w następujących krajach:**

AT	BE	CY	CZ	DK	EE	FI	MT	NL	PL	PT	SK
SI	ES	DE	GR	HU	IE	IT	LV	LT	GB	IS	LI
NO	CH	BG	HR	RU	RO	FR	SE	LU	TR		

**Ograniczenia w korzystaniu z WiFi:**



IT

NO

**Itali - Warunki korzystania z sieci WiFi opisane są w tzw. Kodeksie Komunikacji Elektronicznej.**

**Norwegia - Ograniczenie 2,4 GHz dotyczy tylko obszaru 20 km od kolonii Ny-Ålesund.**